大清光緒八年四月十二日

申報

三千二百五十七號

上海零售每張計錢十文 外埠則照遠近酌加寄費 (西歷一千八百八十二年五月念八日即禮拜) 今日另出附張不取分文

外埠售報處
北京前門外廊房頭條胡同申昌號
保定全泰盛信局
天津紫竹林舊廣東堂子間壁沈竹君
烟臺敬業書院
南京金陵門東邊營林宅內李佑之
武昌糧道街德興雜貨店
漢口江漢關道署前申昌
九江鋑昌祥全昌仁信局
安慶馬家廠何氏試館鄭宅又小南門內羅春台
揚州府城內六條巷劉修之又灣子街協順料貨居巷與隆又興隆菴北巷劉承恩處報房
江西省城南昌府城乾昌泰盛恆源銓昌府信局
蘇州閶門城內都亭橋河沿街銅錫店內寅星齋
杭州城中三元坊申昌號
福州城外南臺福利洋行
寧波江北岸李甡記號內
溫州府前街廣祥茂號
香港中環循環日報館
廣東省城雙門底文選樓
廣西省城內胡萬昌信局
四川重慶府胡萬昌信局
湖南長沙府胡萬昌信局
其餘外埠皆由各信局以及京報房代售

告白刊例
第一日每字取錢五文第二日至第七日按日每字取錢三文第八日起按日每字取錢二文半結算數先以五十字之處爲率多則以十字遞加此啓
凡於新聞及詩古文詞論說等交本館懸刊牘門抄前者例不取分文惟原稿無論刊與不刊未能寄回

譯西報論美將至高情形

美國水師提督式夫武之至高也中國派員率同水師兵船伴送而去業已抵高高人迎之以禮此均列報前閱字林報載有一論據稱式君此番至高與前年之行情形大異蓋前年式君曾經至高先謂日本領事官日官待之極爲優渥引見高麗官憲而高官大加白眼以爲美國前曾有砲船攻擊高麗此乃高之仇譬安得與之玉帛相見故相接之閒殊有落落難合之勢式君乃快快以去式君來時適又有俄員來高亦投日官爲之介紹而高官相待之情形亦與待式君彷彿和局迄於未成此番式君至高則有華人爲之聯絡其通商章程皆華官爲之酌定妥備周至美高之約駸駸乎有必成之勢以故日官頗滋不悅蓄以爲日本與高麗通商條約內有一條言高麗自與日本通和而後如欲再與他國通欵必須由日人爲之汲引今此美員之來係中國經手不由於日人故有不然之意其條約中語不知係爲日人強迫書此仰係高人欲示親睦於日本以爲保護之地故爲此言均未可知然其條約則固彰明較著大書特書殊不知高人如近來仍守閉關之舊習則雖有日國引進高人之意終不可回高人近來如已幡然改圖則雖無日人亦必推廣通商之路以還聯與國之歡日人而自居爲曹邱生當亦徒見其可笑而已西報所載其大概如此在日人固爲可笑矣但不知高人與日人所訂之和約何故而忽有此一條也高麗爲中國藩屬則固夫人而知之而且歷年已久恭順如恒中國之於高麗不啻父之於子綢繆愛護惟恐不至高麗之於中國亦不啻子之於父稟呈訓諭惟恐不詳覈何以前此與日訂約而竟有此言亦不由中國主持而由日人牽合有是理乎此語中國未知有所聞否知竟絕無所聞則高麗有欺隱之咎矣如中國先有所聞又何以許之此其事殊有無從索解者而吾乃不禁皇然起怦然動焉夫中國藩屬除業經夷滅之琉球而外所有安南暹羅緬甸近來均有岌岌之勢安南爲法兵所攻緬甸亦爲英所覬覦中國屏蔽幾於盡撤高麗若專屬於日而一聽日人爲之主豈中國之福哉在前此日人以兵威相脅高人懼而與之聯和此固自救之策如必責以未稟中國之命而遽有外交是亦未免過於苛求第日高之和已閱數年而高麗竟不以和約各節稟明中國是亦不爲無非矣中國不責以既往之咎而仍爲籌自強之法相助美國以與高麗通商和局既成美高聯爲一氣庶幾日人有所顧忌而不敢逞志而高麗可以日事擴充修內安外不難蒸蒸日上中國之所以待高麗者誠無微不至矣即爲美國計亦未嘗稍涉私見以己之屬國而坦然許與通商開埠且爲之襄力焉則是中國之待美國亦可謂至矣盡矣設者謂中國之待人也過於寬厚他國或有求於中國但可以允行者莫不俯從所請他國而有欺侮乎中國但有可以忍耐者無不大度置之此中國之所以日見其弱也不知圖國當以久遠爲計弗沾沾於目前中國之不責高麗以擅通日本之罪而爲美之推轂是固深謀遠慮非僅目前之計也試觀日人與高人立約必合高人之欲聯他國者先取決於日人而由日人引之以進初不顧其事之能行與否但以自快於一時迄今條約具在而高人已由中國引進美國以與之通和日人究無如之何此蓋由日人之不知自量所致夫高麗本非日本屬國則其欲有所交接日人安得而撓之初不若中國之向以高麗爲朝貢之國故不妨爲之主待也且通商一事關乎大局本非一人所可阻撓今高麗與美國和局已定而日人若有所快快焉是又日人之局量褊淺而不值識者之一笑也故譯錄西報所論而附贅數語於其後

諭旨恭錄

○四月初三日奉　上諭岑毓英奏特參貪劣各員請旨革職等語福建龍溪縣知縣李持柏藉案索賄聲名狼籍政和縣知縣席珍縱容書差刻薄百姓均着即行革職以肅官方該部知道欽此

茶船續至

○太古行之漢口輪船前由漢抵滬載有新茶四百六十墩擬裝入法國公司輪船運往外洋據漢口船主云漢鎮待裝新茶之船尙有大輪船七艘並怡和之公和輪船亦在彼等候也

美員將旋

○美國水師提督式夫武與高麗酌議和約業經簽字此已列報茲于字林報見有西人來信言和約確已定規式君不日將回上海由上海附輪回美覆命矣

和約齎到

○中國與巴西國議立通商和好條約前已列報茲聞和約業由巴廷簽字於初十日晚間齎到上海不日即當交換矣

飭廢告示

○東洋車加捐並招人投信購買車照一節前工部局曾出有告示均經列報茲以車戶具訴美總領事定于二十一日核斷故飭知工部局於昨日十二點鐘爲度以前所出告示作爲無用并不得收投買車照之信云

學徒梗教

○天津機器局內水雷電報學堂均經裁撤已列前報其屋宇併入水師學堂改名管輪堂教育英材爲異日水師管駕船輪之用水雷電報學生計共念八人於三月念七日考試列一等者七人二等者十三人其未與考並列三等者共八人一等者選入水師學堂二等者留管輪堂學習其三等八人則送大沽水雷營量材器使並無一人半途而廢者先是此中執事微有齟齬奉批將學堂裁撤爲父兄者方以功虧一簣爲憂詎今仍妥爲位置更上一層爲父兄者皆易憂爲喜該學生等亦宜深幸育成矣乃聞諸生皆別戶分門如同冰炭且於總執事尤相鑿枘初則不願歸入水師比強遂入堂又以督課難堪不服訓練廿九日總辦吳觀察往接　欽差選入之七人乘隊陸續逃歸執事者本不相能及有此舉竟以爲教唆有人幾相攻訐日前水雷電報總辦文鎭軍雖係武員而老成諳練人皆敬服此次學生之逃亡殆懾于功課之太嚴密歟

命案續述

○三月二十三晚天津河東陳家溝及三甲交界地方出一命案經列前報茲接津信知死者係回教中人住天津西門外父母俱存兄弟四人死者居幼均以趕騾爲生是日趁市歸來正擬掩門偃息突有欵關僱腳者稱有要事作長夜之行其仲兄執鞭擬往死者服勞願代奔走遂遇害二十五日驗屍後親屬請自棺殮邑尊俯如所請回人死後概需洗髓伐毛雖至刃斃不容草率是日即存屍場洗刮諸事已畢以白布周縛然後用薄材殮之其騾係破鼻者已有捕人遍緝似易破案也

土客滋釁

○浙之海鹽海寧等州縣近聞時有兩湖客民與土著械鬥且有截路剪徑竊劫等事居民頗形惶

恐有司以力莫能禁○已詳請省憲酌撥營勇前往拿捕此信是否確實容俟續報

革員起解

○前兩淮運使洪琴西都轉聞於本月初四日起解赴台其夫人及一子均與同行幷僕從數人解官聞係兩文兩武至嚴星橋大令前因沭陽交代未清會請展限一月現雖限期已滿而尚未動身聞須月半後方能起解也

湘垣瑣事

○前聞有匪人在院郡爾署扒墻茲恐先在院署圍墻用竹桿攀緣而上經巡役叫喊匪人竟將該巡役毆傷遺有火藥包在地中丞飭屬查緝未獲現將署後四周墻垣加築三尺其轅門內外環駐弁兵幷嚴飭保甲稽查云○烟館賭場迭奉大憲示禁惟省城風氣浮動時有聚衆逞刁現值院試甫畢又屆賓興之期保甲局員深恐生事相約稽查然亦掩耳盜鈴雖攔街賭攤與掛牌烟館稍爲歛戢而此輩因無以謀生又復日事偷竊是眞一害未除一害復起矣

潯陽近事

○九江於上月廿三日晚天大雷電以風雨勢如急瀑傾盆與號號之聲相和荅迨四點鐘時天甫放晴忽霹靂怒震砰訇之響震撼山岳居人多夢中驚醒翌日據傳離城十餘里名十里坡地方震死女孩一人年十有二齡云○招商潯局碼頭於前月念七日泊有裝載紙貨商船船主之子偶不經心失足落水其時然流湍激見者惟相顧色駭狂呼救命即有商局水手善泅水者奮身而下挾之以起船主崩角致謝轉悲爲喜少頃復有傾倒垃圾夫亦在是處失足落水紛紛施救渺矣無蹤以爲逐流而去必飽魚腹矣有好善者命漁舟打撈須臾救起一人似有徵息羣聚視之乃非倒垃圾夫灌救半晌始蘇知亦係從船旁落水者及晩間漁舟始在原處撈獲垃圾夫屍人多駭詫以謂救避之人殆有神助也次日招商局總辦給貧買棺令屍屬即在碼頭成殮云○九江西門內縣巷有小屋數椽乃傍城垣以築者門前設有成衣攤上月二十一日晨屋瓦椽楔間格礫有聲亦不爲異少停覓者然以倒棟析榱崩頓成一阜屋內一人逃避不及壓斃急爲扒出肢體毀裂見者傷之○本年茶市自開溜以來向稱順手山客趕做頭茶大可獲利莊客亦較往年爲多深望纔長增高同沽利益不致如往屆之疲滯斷耗是則商人之大幸也

防火雜記

○蘇城宋仙洲巷糧道署東首小弄內某姓廿八日夜間其孀聞門前剝啄聲開門出視門已燒着當經喚衆竭力撲滅即報吳縣總捕等署俱赴踏勘飭保緝查杳無蹤跡茲已將地保笞責枷示該巷警衆云○前狀元橋黃姓所獲之放火常州人經吳邑尊審過兩堂惟認自幼作賊放火則堅不應承因其人當逃走時在屋上跌下腰足受傷未便刑訊現已髮鐐收入化券堂調養俟病愈再行訊辦○前吳縣高邑尊因案罰某姓予洋二百元飭辦水龍一架水櫃四只此水龍現已捐入青婁聖帝廟水櫃四只每櫃容水三十担現置在吳署儀門口滿儲清水以備不虞也○四月初一夜八點鐘碧成坊某姓讚禮生家中停柩一具墻門分出半間作反坐憩尚餘半間堆放柴草乃忽火起冒入鄰居幸衆人即行救灌未至延燒也

洋油爲害

○蘇州洞庭東山楊家塹金姓家於三月念七夜半洋油燈偶然傾仆遂兆焚如適値風力甚猛火趁風威遽致不可嚮邇直至黎明始熄焚毀堅大樓房一所焚死一產甫數月之女嬰又有六歲女負傷逃出旋即斃命其母因負痛跳入水缸經鄰人救起翌日亦死一炬三命慘不堪言其餘家人僅以身免洋油之爲害烈矣該處居民素來小心火燭祝融亦罕迨之近因有人販賣洋油洋鐵小手照又多有上海貿易往來之人用慣洋油致成習氣遂釀此禍近年各處失愼者多前奉上海道憲出示凡屬城鄉一律不准點用洋油該處豈無所聞而乃藐不遵奉羅此巨災安得當道訪查再嚴示禁俾絕禍萌則功德無量矣此洞庭山人所來述爰照述之

飭查捐款

○溫州海防捐輸前被紳董某某等侵呑當經分董任鳳鏻稟控曾已補繳漏捐四百元自認罰捐二百元在案現復有童生黃銑珍諸葛瑞榮疊赴道府具呈謂此中弊端百出若非挨戶查對則將來必料纏不休是以溫道憲批示經官查對恐有滋擾情事不如着各處捐戶自行呈對印根似乎妥便云云因是府憲已仰永嘉縣提訊查對矣但地方甚廣捐戶焉能周知必須多出告示限定幾日着各捐戶檢呈核對倘有數目與簿根捐榜不符者即以侵呑捐項按律究辦似此徹底清查則嗣後遇有書捐公事不致有所藉口即此次訟累亦可冰消瓦解矣

懸賞緝盜

○寗波南鄉姜山墻弄街地方文興綢緞首飾鋪於本月初一夜三更時被匪破門而入毀壞廚櫃槍去錢洋幷綢緞首飾等件約値數百金次日事主王長孝等開單報縣當經朱邑尊下鄉踏勘飭差嚴拿並移請隣封一體協緝外又懸賞格云如能拿獲是案盜犯每名賞給洋銀五十元通風報信因而拿獲者每名賞給洋銀二十元云

驅逐營勇

○寗郡近來有投劾武職員弁及勇丁等人逗遛城內不但品類不齊且恐日久不歸行將流落是以張軍門現在嚴諭各營凡有投劾及銷差勇丁無論親友只准在營一宿兩餐不准寄頓外並移寗關道轉飭府縣示諭各客棧凡有前項武職員弁幕友以及充勇人等只准歇宿二三日不准日久停留違者主客幷究倘再逗遛一經查出即以游勇論嚴加懲辦云

道憲蒞滬

○新任關道憲邵觀察行程節經列報觀察由津乘海定輪船而來昨日下午四點半鐘該船進口泊於金利源天津碼頭船上升砲三聲本埠官員咸往迎迓各營兵勇列隊恭迎觀察於五點鐘時登岸排齊儀仗往南涖龍德橋沙承公所公館各屬員皆預往伺候十六鋪防局委員率同差勇在彼彈壓觀察入公館小憩隨後官眷到來觀察出迎其太夫人官眷共大轎四乘太夫人乘綠泥轎餘三乘係藍呢轎護軍營兵排隊列於門外觀者異常擁擠有某錢鋪學徒擠入公所爲小甲驅逐竟相爭論繼又有數人欲入亦致與小甲爭論更有南門外某營官之號房在碼頭探信及知輪船到來急欲回報聳身上馬而該馬即在碼頭跳躍其人跌下登時昏暈頭顱已破經人舁回醫治不知能無礙否也又據傳聞觀察先須返浙江餘姚原籍再行履新約在月底接印視事按沙承公所即水烟公所也

碰船案續述

○昨閱西字報載有英刑司告白謂金旺與沙船被禪臣行之鎮江輪船碰壞據稟案情準將該輪船扣留候質云云茲悉此案改歸禪臣行理楚是以鎮江輪船已於今早啓行仍走香港粵垣也

械門命案定斷

○去秋天津流氓在英界松風閣茶肆械門命案先以在縣指供不符難爲定斷茲聞前日晚堂已由莫邑尊審定以魏七爲首王八爲從照例處治其餘悉予交保惟趙四曾因屍親指爲在場尚須聽候覆訊云

西樂送殯

○居家出殯雖極隆盛不過銘旌旗傘等事初無足紀而本埠間有雇用西樂者則舊例所無風氣一變矣昨日英租界大馬路集賢里內許姓出殯死者爲　誥封恭人　晉封淑人於午後發引執事維備更用西樂二班前八名後四名音韻蒼涼如聽蒿里之歌故途人咸屬耳目材用綠呢靈柩以二十四人舁之衣冠而送者濟濟多人從大馬路向東轉南又折而西經石路過老閘大橋暫停柩於烟業公所云

小工爭毆

○昨午法界新開河橋北堍太古碼頭有小工因挑泥碰擋起釁一人受傷臥地衆小工欲尋先動手者其人在碼頭無路逃避適太古行漢口輪船擺泊碼頭即逃匿船上而該船西屋某將其人推至本碼頭乃被衆人扭住交與捕房受傷人亦雇東洋車送入醫館後日公堂訊期該當解審矣

遺藥傷人　○英租界老閘街某姓近因家有喪事收拾地方壁角遺有前日沙船上防盜所用之火藥一包其家人以歷時已久藥應無用抛諸弄口聚觀之人有賣臭荳腐乾者戲持担中柴火試燃之藥竟轟發其人滿面受傷髮辮亦遭燃脫并燒壞傍歇之小車二輛車夫亦焦頭爛額矣該處上有涼棚均經燒焦幸即撲滅受傷之車夫等咸至某姓家吵鬧允爲醫傷始得了事云

揑傷誣控　○英界巡捕解送口角爭毆之江北小車戶二名於公堂請訊一名成嘉炳經人扶到堂上狀似傷重將斃者惠捕頭稟稱成嘉炳扭住王在卿到捕房稱被王毆傷語畢臥地及送成至醫院驗得毫無傷痕實是僞裝誣告成供是監生江北鹽城縣人現在滬上推小車與王同寓昨因燒柴借用伊鹽伊就見怪逞兇被毆受傷實重王供與成同鄉同寓因彼擅用我鹽與之理論並未毆打陳太守驗成果無傷痕況緣細故毋庸瀆訟斥退成又稱實受內傷太守贖飭王保釋

犬咬涉訟　○袁金和至英公堂稟稱推東洋車爲業昨有一婦人雇坐我車到家不給車力向之索付反嗾犬咬致傷右脚訴捕拘案請驗傷究辦鄭朱氏供雇坐伊車回家不過付錢畧遲因伊高叫以致驚犬被咬並非有心作弄陳太守驗得袁金和受傷屬實隨判罰鄭朱氏洋半元給袁養傷結案

押女案結　○洞庭山人張阿二之妻張陳氏將女順仙於花烟館王朱氏處押得洋一百二十元經張阿二控於法會審公堂翁太守研訊之後以此案住居南市着將人案送縣辦理均登前報聞送縣後經帮審委員王別駕訊理張阿二仍照公堂供訴詰其妻張陳氏則一味支離供詞閃爍王別駕燭知底蘊隨斷張陳氏敢將親女質洋忍於禽獸着鞭二百下既據張阿二供稱狂婦不願領回着發官賣憑阿二慣作蟻媒不知已害人若干亦着重責二百枷號兩個月以儆順仙暫爲發堂候再核斷張阿二着令退去王朱氏未曾臨案姑置不論

捉姦送官　○本埠南市十六舖協興街有寍人某甲之婦年逾四旬生子女各一皆十餘齡矣四年前有粵人某乙年五旬餘爲借貸起見往來甲家旋即與婦有染婦素悍而甲素懦故不爲偷情密約竟令鳩占鵲巢婦既招乙入室甲則被摒門外轉成陌路之人甲銜恨已深時欲一出悲氣前夜二點鐘後邀集二三十人破闥捉姦男女皆赤身擒住當送十六舖防局收押嗣經局員派勇解送縣署因莫邑尊接差公忙尙未審問云

被救陳情　○英界會審署據華捕稟稱昨午後在大橋北堍之禮查洋行門前見有寍人投江當爲救阻送請安置寍人陸瀛卿訴稱向駕烏山船餬口茲由舟山裝運碎石二十五墩於初七日清晨行進吳淞口詎被出口之輪船撞覆在船人雖經救起然船貨俱付波臣一時奔告無門故欲覓死今既蒙捕救起將行瀝稟求恩追償探悉該輪船係仁記洋行者船名典由帶拖船主名望達云陳太守以仁記行東爲英商派差帶陸投英公館並爲函述前情請英領事官查辦陸姓叩謝而去按船被撞覆例可控告追賠況陸已探知該船及船主之名何以不早投控至被救後始遞稟詞亦可異也

控被勸人　○蘇婦周阿珠投英捕房訴稱曾以洋蚨三百購得一女子名愛囡近因事回里將愛囡及身契寄交長春堂妓院中王氏婦今我返滬向王收回人契被勸不放反遭毆打等語捕頭將王氏傳到送往公堂周阿珠投案申訴前情王氏供女係我所購買與周無涉且契上亦載我之姓氏陳太守着王氏交保帶同愛囡聽候覆訊察斷

少年行竊　○虹口蔣同和洋貨舖開設廣東街左近昨經其夥傳生木投英界會審署稟稱被賊擊破玻璃窗竊去漂白布三疋報由捕房包探沈阿德緝獲竊犯弔到原贓請辦等語包探稟邇來年輕人行竊者甚多今據蔣同和報失緝獲小竊李阿春林阿松二名盤問認竊洋布三疋寄交客寓主粱周氏轉托一婦分爲兩次質入生大當舖往吊贓物無悞李供係上海人年十七歲父母俱亡住粱周氏寓中與林合竊洋布交與寓主婦轉托人付質是實林供係廣東新會縣人年十五歲餘供與李同生大當夥請追當本錢七千一百五十文薛捕頭稟包探初次赴當舖吊贓祇交出洋布一疋及問明該賊與粱周氏復向吊取始認共有三疋該當舖亦懷私曲粱周氏供係孀婦開設小客寓度日李林二人爲賊實不知情陳太守判將李笞責六十板管押二月林因尙未成丁從寬責手心六十亦押二月粱周氏罰洋五元發充醫院經費贓交失主領去生大當本不准追償夫人必廉恥盡喪而後爲穿窬如彼十餘齡童子尙應天性未漓竟亦狗偷鼠竊足徵習染之害矣

各訴欠洋　○經手行詐一節昨經法界會審署訊理被告洗姓供稱實名僉德勝五年前有松香一担半託應三元交與該航船主陳阿集代銷每担價錢二千八百文收過洋兩元尙少一元向索一味特蠻故今取其船檣詎陳竟敢揑詞報捕等語陳阿集仍以沈短交押款洋一元及行詐各情稟訴並稱將沈交捕後其黨拉我入邑廟茶肆迫令賠禮紛擾之間又致失去烟鎗兩支至押洋一節另有經手人王仁榮可証翁太守以兩造各執着候查明再辦

慕送賻儀　○上海捕盜局委員李春生太守歸道山後一貧如洗現由其同鄉之宦於江蘇者籍公啓慕賻厚薄隨人酌送玆錄其啓如左

敬啓者江蘇補用道坐補鎮江府李春生太守躬舍清恕志蘊慈祥以廉吏襟期爲蒼生幬覆濟南之誅巨猾揚州之試諸生虎去江靜珠來岸勗莫不廉袴歌送劉錢餞行飄然琴鶴落葉裝輕初不計於溫飽邊復論乎予孫洎乎疊次奉差一塵不染闘予文無半日之積房彥謙獨以宦而貧方將廣圈元風博施霖雨何期霜露一旦淹淪望五嶺之岩嶤魂傷目斷樹一棺而淒掩淚咽聲吞況乎碧海千尋廊衣一室長物止餘殘帙還喪莫買枯骸歸眞人事之大窮有生之極痛也某等交聯縞紵誼切榆枌雖遙道里未闊音塵孰謂夢思之日翻爲痛逝之晨嗟嗟遺形貌琥孤苦伶仃歌停行路春輟比隣念升堂之如昨愴厚夜之無明用潔隣其存歿敢遍告於同人惟義冀矜全比脫驂而爲賻情均幽顯俾扶櫬以歸魂此啓

三十初度漫成四律錄呈諸大吟壇削政即乞珠玉

○卅年碌碌一浮生猶喜椿萱並向榮未就科名籠驥足敢將事業效雞鳴懶無才調傳弓冶賴有琴書淑性情今日淵樂行樂地不妨笑傲視公卿

阮郎心性本疎狂華髮雖衰鬢未霜曾爲鄰梭雙折齒每提舊事九廻腸梅花瘦健同宜冷余于十一月誕故云竹葉清醞耐細嘗莫笑寒儒寒澈骨韲鹽有味亦無妨

結習年來根未除平時聰唱食無魚半生磊落難諧俗闡字粗疏任諒余縱酒座居高士末論詩門駐雅人車青衫却怪多情甚戀我于今八載餘

漸覺心情亂以麻膝前兒女累偏縣癡儕王粲名難達學得魯齋志足誇欣遇良朋傾醴酒漫矜知已有名花嘗來世味如茶慣獨抱松鋤感物華

鐵沙奏綠主人唐斯盛學吟草

鄒君翰飛出三借廬贅譚見示即題卷後

珊瑚有網自能收花燦霜毫萬古秋斷墨脊香搜欲偏枯蘭小草福何優先室潘素五女史小傳巳蒙賞收集中存歿均感嘔心繼就文驚錦舉手修將彩鳳樓大著大名山斗望雞林聲價久欽鄒

平江藜牀舊主秋初弟晉士殿求删草

阿　贈李君曉菴　○淡泊心情閱歷多轉裝又喜滬江過四明望族欽家學　君祖承之公著有慧鑑等書藏甬上天一閣　三教同源證覺
君一號覺阿予　海上樓臺花燦爛客中歲月酒銷磨逢人苦口規人善補相修心理不訛　平江黎牀舊主浣花生秋初氏初脫稿
懷田芃卿　○幾年闊別惹相思才藝如君却冠時　君精地理風鑑　多謝深情遠持贈　贈名人書畫及自畫風雲際會圖　瑤章三
復當新詩○今年三月接高軒豪放襟懷笑語喧縱酒談心如往日聲名籍籍聽人言　松堂王恩溥未是草
聽鄭素琴詞史彈琵琶歌　○江樓夜半燒紅燭聒耳聲多厭絲竹忽聽琵琶嘆絕奇當筵腸斷秋娘曲秋娘昔日擅丰姿名艷司花袁寶
兒水上洛妃來渺渺雲中仙子步遲遲破瓜年紀嬌無比家本蘇臺幾遷徙一顧能空冀北羣十年小住城南里枇杷花下卜芳居不讓橋邊女校
書深巷春風藏繡幙當門終日滿香車登場偶把新聲賭唱到黃河誰與伍鶯語間關試曉晴鵾弦嘹亮驚宵雨此時聲價重連城此際風華一座
傾贏得五陵年少子無人不願識卿卿誰識卿心早有屬一枝欲自依喬木小玉何緣嫁十郎紅顏命薄終非福歎息郎君遠棄官貧居十載又離
鸞飄零身世誰堪托重抱檀槽掩淚彈一彈一淚聲凄切盤內明珠拋瑟瑟花落江南烏自啼雪飛塞北人長別我亦當年識面人聞歌不覺黯傷
神江州淚濆衫痕舊杜牧絲添鬢影新相逢今已更名字縞素妝成有深意老大空教作伎師妖留猶自餘風致聽殘我獨動悲歌自古蛾眉失節
多燕子樓中人有幾莫將負義責青娥　龍湫舊隱甫稿

潤筆助賑　○近悉常境風潮沙洲沖沒各善士力圖勸募賑濟我友金君兔痴書畫名家居心惻隱數年前首創畫蘭助賑之舉惟畫資薄于書資銖積非易茲特改書四尺六行行書條幅每堂筆資英洋半員索書諸君子除寫件交三馬路永大公棧內金寓外其潤筆徑送至後馬路隆興里嘉興沈寓討取收條爲憑越五日前來取件至五月半截止餘外扇子等件另有潤格不在例　隴西小藥金笠山人麥鹿子同具

上海沈寓經收救命墩捐四月上旬第三單○初一沈壽昌慕守字六十八號册山陰周玉麟安懷居士各捐洋十元徐載豐吳戟門各四元湖州翁雲坡山陰俞厚哉各廿四元蕭山章士賢廿元◎常湖無名氏兩元貢山鄉農三元○初四臥雪草堂求病愈三元○初五心求氏金洋四元○初六陳星堂三元○初七浴佛子五元○初八誠記四元○初九杭間雲堂張慕廿六元五角○初十吳門醒道人汪大奎求病愈洋四十八元以上共收洋一百九十四員五角　沈穀成謹啓

蘇省撫轅抄　○四月初八日安徽候補知府李松樂辭赴常州無錫查哨　蘇海防同知王恩普辭赴常熟公幹　知縣楊海辭赴松滬局差委　朱昌霖謝飭知請補靖江縣缺　牌示新選上海縣吳淞司張繼彬現已到省應即飭令赴任　○初九日知府嚴錫康辭赴上海捕盜局差　通判劉文徵奉委解餉赴都辭　知縣黃燦謝飭知請補昭文縣缺　牌示署縣主簿賀信標在任病故遺缺查有試用府經歷俞同慶堪以委署　即傳新選吳淞司張繼彬補用巡檢宋維璿於初十日來轅甄別

老德記傳髮水

此傳髮水係本行所始創者歷十五年在印度日本新嘉坡等處銷售日盛一日凡婦女髮上所用之油膠等物所有之美處此水兼而有之且無其黏污諸弊用之頭皮亦甚爽快更易於生長頭屑全無此係上等之料做成煎蒸賠亦甚留意

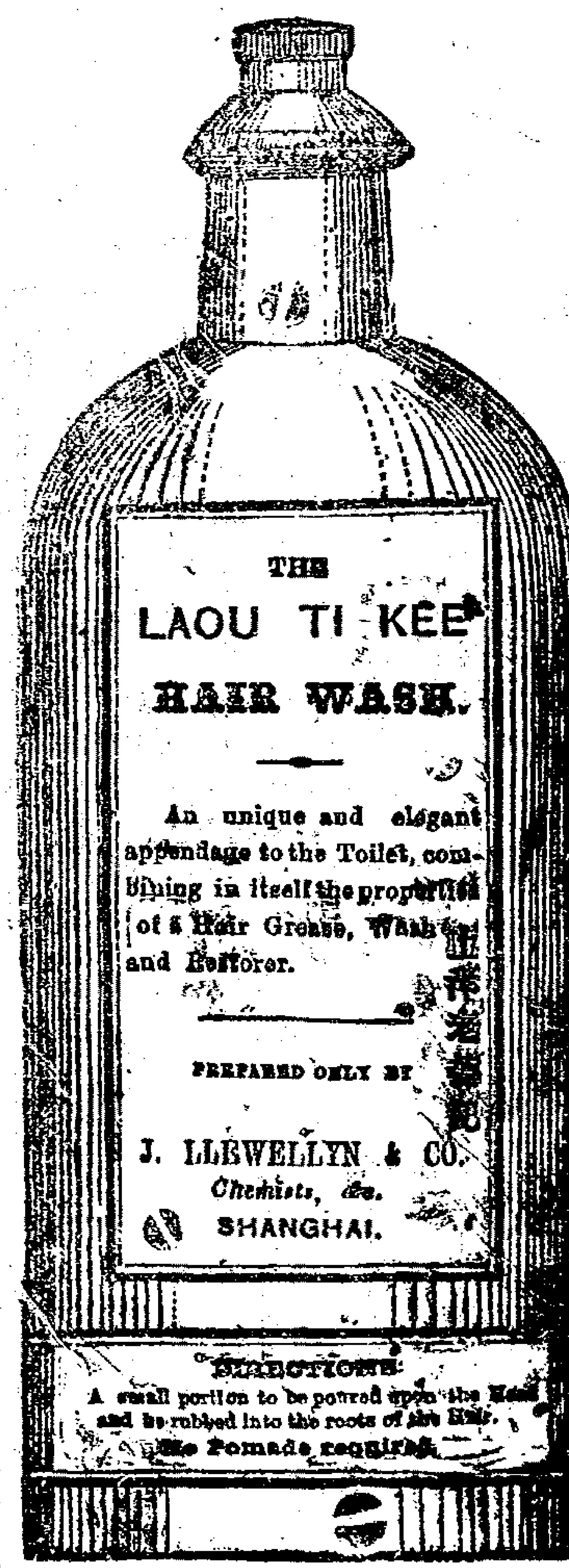

用法
將小些傳在頭上擦於髮根內

油膠等都不須用
若遇大病之後髮必脫落者用此水必有大效因此大有滋持於髮根髮若變白者則漸漸復原然內並無染色之物也若常用之果必使髮不落用亦甚爲潔淨且需亦不少其全無渣滓故用時亦不必先爲搖動也
上海一千八百七十六年十二月十四日
上海大馬路老德記藥房告白　甲　一次

天仙茶園

四月二十日演
富貴長春　雙帶箭　趙家樓　烤火　落店　合演富貴圖　天水關　槊油鍋　換刀計　雙盡忠

四月二十日夜演
大賜福　昭君　和番　孝感天　收關勝　趕會　涼亭　提放曹　打櫻桃　天緣　巧配　白蓮寺　魁星現

金桂茶園
大觀園兩班合演

四月二十日演
大賜福　百壽圖　草橋關　滿床笏　河淵府　打櫻桃　失街亭　空城計　斬馬謖　鎗挑小梁王　八美圖

四月二十日夜演
穆柯寨　鍘美案　長板　拔冠誥　雙月閣　南慶宮　雙釘記　雙釘記　三世修

全桂茶園

四月二十日演
大賜福　馬陵道　大鬧院　三疑記　新排反　新戲　新彩樓　新切關　黃鶴樓　代戰　泗水關　三娘　教子

四月二十日夜演
產子　收生　黃一刀　新排　十燈彩　三保　且全　回　申燈　馬　勝三十　榮六齣　假金牌

禮拜一拍賣

准於禮拜一十點半鐘在法公館內拍賣房間書房大菜間廚房樓馬車馬房等一應家用什物不計此佈　隆茂行啓　丙

禮拜一拍賣

准於十三日兩點鐘在本樓拍賣飛馬色羽布馬箭紅嗶嘰大紅馬箭羽毛元羽綾花旗攤板金龍亭子猴牌等洋紅布雙馬頭市布雙鳳紅馬頭龍鳳藍馬八四布俏新綠細斜紋其餘貨不計預此布聞　丙　祥盛洋行啓

禮拜二拍賣

啓者本行於禮拜二即是月十四日十一點鐘在本樓房拍賣各色象牌小呢各色象牌彩牌搭牌羽毛六十四線紅十碼紅獅綠獅漂布虎牌象牌羽綾虎嗬嗶嘰等貨如各貴客欲拍買者屆期請到本樓議拍可也此佈
四月十二日　錦名洋行啓　乙

禮拜二拍賣

准於禮拜二十點半鐘在本行內拍賣各色盃盞花草樹木等物不計此佈　隆茂行啓　丙

禮拜二拍賣

於十四日十點鐘在泗涇路第一號門牌內拍賣大菜間臥房書樓房廚房一應什物等各寶號欲意者請至該處面拍是荷此佈　意師摩啓　丙

禮拜四拍賣

啓者本月十六日即禮拜四十一點鐘拍賣路燈羽毛呢工嗶嘰八鎗小呢六磅雙八七磅藍八鎗八磅四磅洋房藍八鎗雙八原布十磅十二五彩八鎗市布六十四線藍雙路燈漂布七十二線紅雙路燈市漂布七磅藍八鎗挺市洋標等貨特此佈聞
四月十一日　元芳行啓　丙

啓利納股份發財票

本公司前設四十股份至今將近售完今再提存英六月份呂宋大票五張計資本洋六十元作卅股出售每股收洋兩元半股四開均可分售其號頭股份單註明俟華四月廿二日呂宋國電報及對號單到申中否着彩人所共知此五號內得彩照卅股均派並售呂宋票按月拆兌各埠信購原班寄奉望諸紳商遠來購取請至棋盤街北首西商啓利納洋行　甲

普票對單

普國六次對號單已到因未彩繁多未能盡登凡有得彩請來領得洋換票倘未得者再望七次可也上洋杭州嘉郡彩豐祥分啓　乙

一德行

查五月對單本行得彩頗多概付十足今售六月大票全半四開均可並七月票外埠函購無不仰攀住上洋棋盤街北首　乙

悅來行

發售六七月呂宋票價照定例彩票足免內大馬路並移棋盤街近有無分號本行招隱射信購者宜牌指明棋盤街北首　乙

輪船往煙台

啓者本號茲有拜加利輪船一只準於禮拜一晚開往煙台客貨物水腳價格外便宜此佈　五馬路輝記誠謙啓　乙

同春榮呂宋票呂宋烟

出售美六七月份呂宋票全張半張隨便六月價票照舊開市亦有另售大市香煙異味陳呂宋煙倚承照原請認明四馬路聚豐園對照本號購取不誤　乙

尋人

啓者小號於本月初七早十點鐘差學生出外買物至今未回徧處招尋杳無蹤影現年十八歲盛澤人姓范學名彥儒身穿藍竹布長衫元色洋院綢大袷馬褂白膺襪茶青色京色粧小圓帽盤唇紅面白眼秀氣攜摺扇上款倘雲下款萬義伯倘 仁人君子知其下落乎載函報信謝洋五員全到者川資之外酬洋十員決不食言特此佈告 寓濶北福綏里恆源綢莊謹白

乙〓

書籍發售

永嘉叢書四元半白紙袖珍刪按麗覽八元奕理指歸一元六角韓文起三元杜詩偶評一元古詩紀一元唐百家詩二元文選權輿四種一元說文辨字四角白六角白說文韻表一角半名媛尺牘一角半桐城姚氏五種二元顧亭林十種二元半紺古齋經五角倘書馬鄭註五角七十家賦五角醫學集成一元賞鑒者請至上海二馬路千頃堂便是

乙〓

廣東梁愷悌堂蠟丸

本堂虔製丸散藥正方兵工精力厚荷承賜顧請新細辦小兒回春丹八寶驚風散每丸錢八十六文參茸扶陽乾健丸大丸每個三百文小丸每兩二百四十文參茸坤順丸每個三百文八參牛黃丸每個三百文清心牛黃丸每個二百文棋盤街梁愷悌堂啓

乙〓

新出鉛板書籍

本齋新出精選大題文文一萬二千篇足每部計實洋十五元定價公道劃一無扣近時大題〓海以富文玉〓爲最多序中虛言一萬四千餘篇枚實僅有一萬另一百餘篇伊定價洋十六元賜顧者當自合算本齋又有精選五經文鴉約計三千餘篇并有四十家文稿因尚未完工篇數價目難以預定俟五月底出書再行定價登報寄鄱西門外茹古齋啓乙〓

醫寓遷移

海寧朱滄仲甫經醫理精純名聞遐邇今遷寓二馬路普餘里恐未周知用特佈聞
同人公啓

乙〓

廣東和呂宋票

售英六月大票全張洋十二元半張四開照算什賜顧者請至棋盤街〓首便是

乙〓

輪船往漢口等處

啓者本安輪船於不日開往漢口等處搭客裝水腳格外便宜〓〓〓〓行啓

甲〓

得發呂宋大票

英六月份大票全張洋十二元半張四開照算並收紅票格外克己賜顧由局寄購當班回件申二馬路得發行啓

乙〓

咸利呂宋票

英六月份大票全張十二元分半四開照算又公司股份票每股收洋三元得彩照派遠近惠顧請至棋盤街北便是

乙〓

必發呂宋大票

英六月份增彩票公議全張十二元半張四開照算並收遠月得彩紅票遠近賜顧請至〓〓街中市必發啓

乙〓

永利增彩大票

英六月大票全張十二元單張四開均可各埠仕商賜顧由局寄購原班即奉上洋棋盤街中市永利行啓

乙〓

聲明遺摺

四月初九途中遺漏萃和莊摺一個即向該莊說明此摺不濟作爲廢摺特字佈達棋盤街新告白

乙〓

新開

開設法界三洋涇橋南首坐西朝東門面本號自運各省名茶發客擇於三月十一日開張照碼滿百八扣
德茂茶號啓

乙〓

招鐵匠工

今本局要用一打鐵匠倘合意者請來大英工部局水龍房間面談乙管水龍人囑吾告白

乙〓

招買老鼠

啓者今要買活大老鼠二十四隻願出價每隻洋五分有願賣者請送至元芳洋行便是
元芳洋行直而謙啓

甲〓

建昌生

英六月大票全張十二元半張四開均可並英七月票出售遠處賜顧請至二馬路橫街九章斜對門啓

乙〓

洋針出售

THOMAS HARPER,
PHŒNIX WORKS.
REDDITCH, ENGLAND.

英商多麥司哈伯造製極好之針價極公道其作在英國之桑的尺地方所造之針大小俱備用特登明告白中國如有欲購者本作之針最爲精美用鳳牌爲記華人欲購可托寓居中國之英商致信本行皆可也
多麥司哈伯謹啓

丁〓

出售婦人纏脚靈藥

婦人纏脚最苦之事寬則蹤蹶不雅緊則脹痛難敖此藥不但能使脚易小并可免纏緊脹痛每瓶五十六文又至妙散專治婦人纏爛之脚并男人爛脚濕等症每瓶七十文其用法均有仿單寄在上海寶善街王大吉藥店出售
步蓮堂啓 乙〓

大票出售

本號開設寧波西首運英六月呂宋票全張十二元分半西開照算均售外埠賜顧原局帶奉不悞
同和同順啓

乙〓

怡和隆呂宋票

今有英六月呂宋票每張十二元半張亦可外埠均託各信局寄買以便買客往返代售局名前已登明今不贅述倘賜顧請速至本行購辦不悞
怡和隆洋行啓

乙〓

頭彩得洋五萬元

英六月份呂門大票已到每張收洋八元對開四開均可此月呂〓票中彩甚多諸翁請速購取外埠來信原局即奉上洋老全發洋行啓

乙〓

增彩大票

英六月份大票全張價洋十二元對開四開均可照算外售遠處由信來購原班寄奉並有呂宋煙發售此佈上洋大馬路望平街口萬福來

乙〓

四彩連中

英五月對單已到本號售出四彩全張第一萬八千零念號係中四馬路陳藥翁所得其餘五六彩甚多不及細錄請來對號收洋上洋旗昶泳啓

乙〓

新刻各省課藝匯海

本部不惜人力資本搜尋十八省書院課藝精選付刊校對無訛共計大十本宜古宜今百發百中現將告竣定於五月間在京都各省城處發售
擲雲腴山館啓

乙〓

請來領彩

英五月號單已到小號售出得彩甚多請來對號領彩格外公道六月大票全張十二元半張四開照算由信來購原班寄奉並呂宋烟發售上洋大馬路拋球場
萬勝祥啓 乙〓

新開彩章洋貨號

本號開設上洋寶善街協鳳閣對面專辦哈喇大呢羽毛嗶嘰各色花〓嘀布貴客賜顧價目格外克己先行交易擇吉開張特此佈聞

乙〓

羅四公司

製造白鉛粉顏色漆各事

在英國倫敦香太姆士路六十六號門牌

PRIZE, MEDAL. GOLD MEDAL. GOLD MEDAL PRIZE MEDAL.

LONDON. HAVRE. 已奉官長入冊 HAVRE. PARIS.

羅四公司哈不牌頂清科爾柴油因其甚好故今有各國及英國燈樓用之者頗多
羅四公司不融化之火輪車油此油無論寒暑皆可備用
頂高等之白新克粉並不肯變形之各油漆
各樣漆 並頂高等之漆皆有
羅四公司已煉成之機器所用之牛油
機器所用之各種油俱有
刷油漆漆刷各種皆有並有最高者
零細油即麻油並有養過之油及松香油及油灰及黑之及大及落淨及粉棉花
凡各貨運至他國裝箱俱十分留心 丁〓

S.R W. A. ROSE & CO
White Lead, Colour and Varnish Manufacturers,
66 Upper Thames St. LONDON.

新開

本號自運洋廣雜貨毡毯鞋襪承辦家用新衣高莊大呢揀選各款雲紗縐絲夏布貢蔴葛羽顧綢縐蟒袍花裙大袖發客價極克己茲於三月廿七日開張謹此週知上洋棋盤街北首向東申昌機敬啓

乙〓

對號單已到

茲接英五月份對號單所對得彩者甚多諸君倘有得彩者請來兌洋其三彩第五千五百四十八號係本號售出楊鄭二君買得已列前報特此報喜
大馬路望平街口萬福來啓

乙〓

同運來發財票

英六月大票本號減價三天今同業新定規條仍照劃一一出售每張十二元半張四開亦售新到七月票每張六元分半亦可貴客賜顧者請至三馬路口便是各埠信購原班即奉特此佈啓

乙〓

請領彩

英五月對號單已到本行售出得彩頗多不及細錄望諸君速來對號取洋爲盼上洋泳記啓

乙〓

新設警船浮示諭

大淸各口巡工司畢爲通行曉諭事照得本巡工司前奉
總稅務司赫 憲劄行以沿海沿江建造鐙塔浮樁等事或係創設或宜改移或有增添或須裁撤警遣既有變更務即隨時彰明出示通曉各處俾得行海船隻商知徧喻等因茲本巡工司查淡水關稅務司所屬界內淡水口過擱江沙水道創設警船浮兩個合將其情勢開列於左 計開
一臺灣府淡水廳淡水口進口過擱江沙水道之兩傍現設警船浮兩個其一係黑色設於船路之北一係紅色設於船路之南
爲此合卽遍行出示通曉各處船隻其務宜留心詳記以免疎虞勿忘勿忽切切特示 甲〓
光緒八年四月初三日第一百四十九號示

萬倍利洋行

今有英六月份大票出售價照大市分半四開均可如蒙賜顧信至棋盤街北首本帳房購取原班寄上本行新創伊始專辦每月呂宋票出售遠處倘未遇知特此佈聞

甲〓

赫勃專創各樣油漆

赫勃 HUBBUCK's 創專
白鉛名辛克之白漆
赫勃所過淡色油
赫勃白鉛做之各樣顏色及漆
赫勃爲船底用之油漆
赫勃不壞之油漆
赫勃冰納苦而及哥沙油
赫勃之油及漆俱裝好便於運往他國
赫勃之油漆爲最高所以最貴於用
請各客戒心不受別人冒充本行招牌幷聲明者一千八百七十三年四月間有華人在香港用倫敦假貨捏造本行招牌爲港署查明懲辦
倫敦多麥司 赫勃父子公司啓 丁〓

THOMAS HUBBUCK AND SON
Lime-street, London E. C.

寗紹呂宋票

英六月份票出售雙張價洋十二元單張六元四開均可兼收得彩紅票格外克己發現此佈寗寶大紹廣豐祥同啓 乙四〇一

帆船往長崎

今有帆船一隻於十三日開往長崎倘欲裝貨請至本帳房面議可也 四月初七日 源記洋行啓 甲

全桂茶園

本園同順和全班大小角色準期四月終回北倘有內外往來一切早來結訖如蒙賜顧者亦請早來爲盼 乙 園主告白

輪船往煙台

本行有拜加利輪船一隻船身堅固迅速准於十三日開往煙台客位水脚公道此佈 哈味洋行謹白 甲

天吉呂宋票

英六月大票全張十二元對四開均可賜顧寄信至上洋棋盤街北首四馬路口震元廣貨號間壁城濟堂內發售 乙

新到牛豆苗

本行新到牛豆苗此種在外國揀選上等屢試屢驗極其妥穩賜顧者請至本藥房面議 科發藥房告白 甲

輪船往烟台

啓者本號茲有輪船一隻準於即日開往烟台客位水脚貨物便宜格外此佈 五馬路輝記號謹啓 乙

瑞和祥發財票

出售英六月大票全張半張四開均可外埠信購原班即奉仕商賜顧新指明大馬路拋球塲東首瑞祥茶號可也 乙

福來康增彩大票

英六月大票每張十二元半張四開均可信札原局回件如蒙光顧至三馬路北九章對門上海泰鴻利啓 乙

眞大有發財票

英六月份大票照前出售又七月票已到全張六元分半三元並收紅票格外克己遠近惠顧新全棋盤街北便是 乙

寗波分此紅白器皿出賞

五色新式彩燈開領蝴蝶花燈彩等以及時式玻璃材料燈籠級銜牌香亭儀仗亭爽事所用一應俱全其價格外公道開設在上洋棋盤街東首第一閣郎內便是 餘慶號具 乙

華文著色地球全圖

此圖全以西法刊印精妙絕倫各國疆域以采色別之滄海冰洋輪船行道水內草叢壹一明了可作橫幅懸玩未裱者實價洋五角在上海城內邑廟翠化堂二擺渡美華書館帳房發售 乙

精製地球全圖團扇

此圖係從法國大興圖局鑄成鋼板印於白絹以十五色分別海山國界一目了然糊作圖扇隨時寓目即能熟悉萬國形勢每柄實價洋一元在上海二馬路古香室又城內得月樓發售 乙

輪船租賣

本廠精造輪船現存數隻其船快馬如飛如有什商租往蘇杭內地等處或買請新移下面議 上洋虹口發昌機器廠啓 乙

猪船失夥尤和尙

余家江蘇無錫縣北門外鄉下前州地方素向撑駕猪船往來江北杭州販貨生意向雇船夥四人均係本籍附近人氏內有船夥乳名尤和尙亦居家鄉鄰前地方自於光緒元年來船幫工迄今一路誠實從無錯悞不料於上年臘月念八日船至杭州武林門外石灰壩孫恆順猪行門前早晨尤和尙忽然上岸散步而行其時余適他往迨至午後余回船詢問和尙何往據船夥云伊往永濟棧去拐友隨遣船夥兩人至永濟棧尋問據該棧人云尤和尙來而即去不知何之又遣船夥兩人四處招尋無着余因裝僱客貨急往江北不能久稽又另雇兩人囑其沿途一路追尋回錫至本年正月底到和尙家見伊胞兄尤顯章問及和尙蹤跡據稱既未回家又無音耗再四思維遂往常州占卜據云人尙無恙不過遠颺有出家之[illegible]一時難以尋覓無法佈置聆陳數行布告四方諸大君子以及各處寺院菴觀如有無錫口音年三十許面圓無鬚者伏望勸其回錫俾得和尙一門有以團聚余亦藉可釋念感德無涯倘有人送尤和尙回錫者盤川之外酬洋三十元或有知和尙蹤跡送信來因尋覓者亦酬洋三十元決勿食言特此佈告如有音聞即至杭州石灰壩孫恆順猪行便妥

光緒八年四月初三日 無錫唐步雲敬啓 乙一〇四一

北英貿易火險公司

茲本行在上海經理北英公司保火險事務蒙中外客商有貨物及中國房屋欲保者請至本行面商保費償目格外相宜特此佈聞 光緒七年十一月 旗昌白 甲

同得利頭彩登名誌喜

英五月份頭彩第一萬三千六百號半張本號售與蘇屬練塘鎮立昌號鄭國翁及同事友合得又半張同行售與本埠嚴同春及生泰號衆友共得然小號開張未到兩月即中頭彩實爲巧遇甚明僥倖預兆可知也諸君惠顧新留早臨是盼並英六月份大票出售雙張洋十二元單張四開均可照分遠處局寄原班即奉無悞此佈 乙 上洋棋盤街北首同得利啓

呂宋公司股份票出售

啓者本行創售呂宋公司股分票額定二千五百號每號收洋二元半號四開均可分售准於華四月十七日兩點鐘開彩頭彩得英六月份呂宋大票九十張二彩之下得彩者共有三百四十三之多其得彩章程另有仿單給閱使購是票者既得小彩在前而後連中呂宋大票亦不可遠量矣今開期在卽務望諸君速速來行購買萬勿錯悞外埠信購原局寄奉不悞上洋河南路三馬路口西商福記洋行應佳能興啓 甲

遺失提單

今日下午遺失太古棧提單一紙計草帽一百包上有源記字號圖章二月廿六日停信輪船一千一百十次進口此提單以向前途說明作爲廢紙特此聲明 源記啓 乙

銀票被騙

茲於本月初七日被同業掮客某騙去震康庄票一紙第三千三百卅四號本月十二期計九八元一百零三兩一錢六其票已向該莊說明作爲廢紙誠恐各寶號收用被累故特登報聲明 四月初九日 彙長發洋布號啓 乙

往長江客位價目

搭客每位上海至

鎮江	一元二角
南京	一元六角
蕪湖	二元七角
大通	三元二角
安慶	三元七角
九江	四元六角
武穴	四元九角
漢口	洋五元

上海招商局太古行同啓 甲

新開天發成

英六月份大票出售價例均照大市兼代公司買賣各客股票舊購原班寄奉如蒙賜顧請至大馬路南首天發成啓 乙

四彩報喜

英五月分對號單已到第二萬一千七百五十六號得彩洋一千元售與太古洋行梁君等得其餘小彩甚多不及細載望速領是幸 立發公行啓 乙

大小題文海發售

大題文海萬選青錢洋拾元多寶船八元富文玉筐十六元小搭逢年一元六小題宏模三元六小題文綜三元五小搭全新三元五小題文環三元六原板成均課士錄二角四外註衷文簽正二角近來家刻書籍繁多不必備載賞鑒者請至四馬路中萬卷樓書坊此啓 乙

清香粉嫩面水

香粉者婦女裝飾之常物也嘗聞中國香粉用之日久總不若西國來者佳蓋中國香粉不獨臉色發青粉壅滿面本醫院製此水粉不但嫩無以上諸弊且清香馥郁細潔異常而面香肌潤膚發彩兼能退斑雀點痣等患每晨梳洗時抹擦用之月餘潤色登敗光輝只須積搽旬餘自能去舊換新光艷倍昔洞異倘有病後面黃臉帶黯色光彩不揚用時將瓶搖動不致粉沉瓶底 賜顧者請認明招牌不誤每瓶洋一元 甲 外洋涇橋北堍老鋪拋球塲南首分鋪上洋大英醫院藥房謹啓

呂宋票同業公啓

敬啓者呂宋國創設發財票迄今數十餘年公平穩當近年來流行中國誠信無欺是以蒸蒸日上近因新鋪日多人心不齊每欲貪多出卸遂即爭先減價以致各家虧折實屬不成市面是以中途閉歇者有之查呂宋票原本近屆來價日漸增昂雖售六元獲利已屬微末茲特同行公議一律以雙張十二元單張六元售賣在欲購者不惜乎些些減價耳苟得大彩利益正多而吾業亦可稍獲蠅頭俾得爲永遠之計是議之後英六月分大票爲始全張售洋十二元以後永昭劃一同業已一體遵行惟望仕商隨時賜顧幸勿懷疑是佈 乙

六月大票

今有英六月大票出售每張價洋十二元或買半張四開均可貴客欲買請爲賜顧是荷專此佈開棋盤街口寶生號啓 乙

六月大票

今有六月大票出售每張洋十二元買半張四開均可并有翡翠玉器送官禮象牙人物一套寄售棋盤街北首永記啓 乙

新開義源洋貨號

本號開設[illegible]馬路告[illegible]口專辦[illegible]洋貨大[illegible]暁荷[illegible]花素[illegible]布貴[illegible]其價格[illegible]巳先行[illegible]擇吉開[illegible] 此佈聞 乙

茶捐將停

茲本號代辦閩省茶捐請獎現聞部議定止仍候上諭到日即當止截 諸君有志顯揚趁此便宜望早來號報捐幸勿再延是荷 乙 粵東西榮巷 香港上環 上海法界 同愼長啓

邀換部照

本號代辦茶捐庚辰年部照領軸己到望各捐生携實收來換部照勿延是禱 粵東西榮巷 香港上環 上海法界 同愼長 乙

六月大票出售

英六月份頭彩大票全張十二元單張四開均可分售是月之票蓄彩增多實圭頗有厚望仕商賜顧務請認明本號原班寄奉無悞此佈棋盤街北首和記號啓 乙

圖章被竊

啓者本棧今被人竊去要緊圖章三個倘其在外冒取貨物銀洋立據等事望各寶號貴客切弗被該竊犯騙去如有悞付與本棧無涉特此預白 萬元祥洋棧啓 乙

聲明

本號向在拋球塲開張現移寶善街大觀戲園隔壁專運洋廣貨物東西玩器欲購者其價格外公道蒙貴客賜顧認明本號招牌須不致悞 愼源號啓 乙

聲明

本號一向在虹口百老匯路開張利昌油漆作生意乃近來世事多歧錢有別事牽涉本號名目者概與本號無涉特此週知此佈 張利昌啓 乙

聲明

開店用夥難覓親戚待人更難如我坊內司帳之胡君山者與坊主又係至親一切銀錢帳目盡托與伊不料此人狼心狗肺擅作威福終日嫖妓吸食洋煙暗盜銀錢不計其數所巢經手帳均已[illegible]匿不交更可虞者另事瞞昧莫測之欺待人者鬧以爲戒[illegible] 下塘秦正昌染坊白 乙

告白

啓者所有這士洋行生意今歸併與本行經理倘蒙貴客賜顧請來面議各貨減價拆賣另售無不格外公道計開新到各貨 金鍊表 皮套鐘 披單鐘 石鐘 掛鐘 大小首 音琴 洋刀 千里鏡 小鏡子 各色藥 修鐘表應用物件俱全 和順洋行啓 甲

神手搥像

維揚袁潤之善搥男女各像精工技藝面目如生鬚眉必肖久遠馳名賜顧者請至仁濟醫館南首楊榮興鑲表店樓上 乙三五

長利呂宋票號

英六月份大票出售雙張洋十二元單張四開均可分售並收紅票格外克己如外埠仕商賜顧者請指明四馬路中仁濟醫館北首此佈 乙三四一

利勝和大票出售

英六月票全張分半四開均可分售頭彩得洋五萬元其餘均巳加增較往月着彩甚多如蒙惠顧請至拋球塲東首由函來購原班寄奉 乙五四一

分設錢行

本錢行現於天津分設一行其經理該行之人係米士佛郎克代彼威此人即從前在香港本錢行內之總經理也此佈 匯豐錢行啓 甲九六

阜財喜報

本行每月有呂宋票出售前月新張蒙貴客賜顧得獲紅彩甚多奪錦先聲欲發大財請來購取棋盤街北首阜財便是 乙三二一

大票增彩

英六月份大票出售全張十二元分半張四開均可遠處由信來購原班寄奉并收兌逐月紅票格外克己此佈上洋二馬路中市萬寶來啓 乙三二一

廣惠豐

英六月份大票出售全張價洋十二元半張四開照算並收逐月紅票格外克己 仕商賜顧請至申北棋盤街中市便是 乙一〇一

六月大票

今有英六月份大票出售每張洋十二元買半張四開均可貴客欲買請爲賜顧是荷專此佈開棋盤街口獲利洋行啓 乙三一

頭彩五萬元

英六月呂宋大票每張十二元半張四開均可兼收紅票十足兌洋外埠函購原班即奉倘蒙貴客賜顧請至棋盤街北首 上洋萬生發啓 乙三一

浦東硝牛皮公司

本公司常有各種麤皮皮帶發售大小尺碼可任意裁剪價[illegible]商賜顧請來面議是荷代理人仁記洋行謹啓 甲[illegible]

大英醫院分鋪告白

啓者本醫院因生意浩繁應接不暇茲特設一分鋪在拋球塲南首九章綢莊南四家採辦各西國極好上品藥材精製各種應驗丸散藥酒遐邇馳名倘蒙 仕商賜顧者請向本分鋪或老醫院購取爲盼由八十一號門牌 大英醫院分鋪謹啓

萬應吐血藥

吐血乃係總名種類甚夥吳時吐出成盆成口者名曰吐血移時吐出一口者名曰咯血若咳而痰中帶血者名曰嗽血或陽氣過甚或陰氣素虧症候各殊陰傷則一如再遷延失治轉成虛癆縱使盧扁復生亦難救治今本藥房精製吐血之藥無論咯血嘔血嗽血凡患吐血者不拘新起遠年照法服之效如應響 仕商賜顧者須認明本藥房招牌庶不致悞 吃法每日服三次每次半調羹半月以後其患自失 甲[illegible] 上洋大馬路老德記藥房啓

秘製發司大對噶酒

此藥酒係本醫院首創已歷多年馳名中外但別處搥名仿製僞藥欺人而本醫院志在誠心其間色味功效與衆不同藥果靈驗治病又速始可取信於世人也不獨壯陽實可種子男婦皆宜緣此酒能調和陰陽剔除百病兼充氣血而資精髓凡老年人或無病人服之齊補劑一般滋陰益陽固本葆元一切功妙難以盡述服法細詳仿單賜顧者請認明招牌不悞 甲三五 上洋外洋涇橋北堍大英醫院啓

帶拉鮮根波篤飛林露

此露專治臟腑血毒經絡濕熱時發瘰癧背脊骨痛胸口飽脹宿食不化飲食後胃脘作痛頭痛腦脹心悸肝炎肺痿脾虛腸燥便閉等患此露屢經試驗見效多人方致製成濟世不但治以上諸病兼能清涼行血平肝降火散瘀血運大便清臟腑活經絡和中養神惟此爲最人身臟腑晝夜運動無須每十二時大解一次方保無病倘過時恐生內熱病則他病亦接踵而作預服此露可免以上諸患每日三次每服一調羹水冲服飲食前進每瓶價洋一元 外洋涇橋北堍老鋪拋球塲南首分鋪大英醫院藥房謹啓 甲三六

韵府出售

綴本佩文韻府裝在上洋五馬路探記號內文寶齋發售每部一百元購大顆徵錢一個須增拾還一本裝價二十四元正貴客賜顧請到局購取可也 輝記號內寄存 記文寶書局謹啓 乙[illegible]

欽天監秘授星學

四明欒學海男歐飛西法命理合婚選吉薪傳一家與世迥別有歷任督道府縣區額爲記分設上洋四馬路坐南門面盤記棧對門便是 乙八一

合利六七月呂宋票

英六月份大票全張及半張四開均可分售並英七月份出售如 貴客賜顧請至棋盤街北首便是遠處由局寄購票即原班帶呈可也此佈 乙二〇三

新開成章綢緞號

本號開設上洋法蘭西大馬路中市石庫門內選置各省名綢綢緞刻絲顧繡等貨凡仕商賜顧格外克己先行交易擇吉開張特此佈聞 乙九八一

呂宋票出售

英六月份大票全張洋十二 半張四開均可分售倘蒙貴客賜顧由局友寄上海二馬路外國墳山隔壁石庫門內便是慶豐詠記全啓 乙九六〇

六月大票

今有英六月票出售雙張十二元單張四開均可貴客信顧務宜指明申北九章斜對門此外別無分設新細認圖章庶免假冒乙 上洋三點詠記啓 一〇八〇

電燈公司告白

啓者本公司股分於本月初九日定局派出股分之外另出造費筆費每股英洋一元速來付於公司帳房可也 光緒八年四月十一日啓 甲三〇八

普國六次對單已到

六次對單已到蒙顧諸君請來取閱因得大小彩太繁未能盡錄凡有得彩請來領洋換票倘未得者再望第七次可也 乙三〇一 廣豐 富昌全啓

第六次對號單已到

今接第六次對號單查本行售出得彩甚多不及細載如有得彩者速來換票領洋如未得彩可不必換票再望下次可也此佈 和順洋行啓 甲四〇六

永吉發財票

英六月票全張十二元分半四開均可並英七月票每張六元分半亦可諸君賜顧請至棋盤街北遠處信購當班回件此佈 本行啓 乙二〇三

增彩大票發售

英六月份大票出售每張十二元分買半張或四開均可賜顧者請至[illegible]湯街[illegible]祥綢[illegible]取可也 立發公行啓 乙[illegible]

綠陰堂書坊發售

袖珍白紙經世文編十二元古香齋淵鑑類函廿元袖珍白紙滿漢名臣傳五元駱文忠奏議四元瘦羊錄全集二元十三經羣書札記一元二袖珍增訂圖考四書合講一元四述古叢鈔四集全五元何文節公全集一元六尙友錄一元二廿四科墨選空羣五角古經精舍四刻六角國朝正雅集二元五滋園尺牘二角二周易述七角舜刻廣輿記一元二李氏穉海叢書七元許刻兵書七種五元其餘花名甚多不及備載 寶善街東口本坊啓 乙六一

八寶眼藥

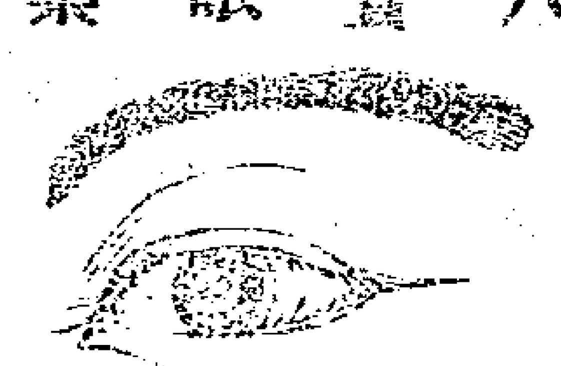

嘗考人之兩眼中按五行而應五臟其珠中瞳子係腎水之精光明獨照全仗瞳神此實人身最關緊要之物或受風寒暑濕初則紅腫羞明漸淡淋瀝繼則旋生障翳遮蔽神瞳若不急行醫治必成瞽目而作廢人今本藥房不吝工資精製眼藥無論新瞽眼痛以及紅腫昏花生星生翳遠來醫藥立見奇功倘年邁氣血衰弱雙目迷糊者常用此藥亦可復明每瓶約膏數兩極宜避風惟藥性猛烈須勿口吞[illegible]賜顧者須認明本藥房招牌庶不致悞 上洋大馬路老德記藥房謹啓 甲一六

泰山變記烟膏減價發兌

本堂向在上洋寶善街開張蒙四方士商頗稱馳名今遷移西棋盤街朝南石庫門內零拆大小洋藥精製淸陳公膏 貴客賜顧者認明招牌格外公道外埠信局可寄每洋價目淸膏無灰一兩一小土膏一兩九陳膏一兩九公膏二兩二冷籠二兩五熱籠二兩八六成還灰外加平頭 乙五一

生髮香水

此香水善固舊髮使醫頭培滋生發之氣凡遇大病後禿髮及小孩患瘡不生只消每日數刷髮根內用藥半月自然新髮叢生豐茂光澤美異異常統此香水能除血熱凝滯可使鬚髮長黑並無髮白之患故取效又靈也賜顧者請認招牌不誤 甲三五 上洋外洋涇橋北堍大英醫院謹啓

漢口華記紗普呂宋票

英六月份大票出售每張十二元半張四開均可英五月份二彩二萬零八百五十五號係天祥洋行李君獲怡和洋行陳君所得貴客賜顧者速來購取幸也 乙三一

廣發頭彩登名誌喜

英五月對號單已到本行售出第萬三千六百號頭彩全張半張售與本埠南市生泰荳麥行林霞君及嚴同春合得其彩洋即日投送半張售與同行同得利伊行轉售蘇屬綠塘鎮上立昌號鄭國翁所得本行於十六日開張十九日售出頭彩半張廿日售出半張從呂宋國票開設以來罕聞開張三四天內得占頭標此皆 貴客之鴻運乃小行亦增光彩今有英六月大票出售雙張十二元半張四開均可各埠賜顧者原班寄奉無誤收紅票格外克己此佈 乙四二 上海寶善街東口新開廣發行啓

新到各貨出售

啓者今有本行新到各貨椅子畫鏡識牀木器一切等件及有綢綾佛絨各色大呢絲綢緞花洋布洋衫等各貨餘下繁多不及細載其價格外公道以上各種貨物均係華人能用 貴客欲購者請至小行面議可也特此布開 甲[illegible] 怡厚公司啓

輪船往東洋等處

啓者本行納格約陵火輪船於禮拜三即華四月十五日早九點鐘開行往長崎西門舍革神戶橫濱等埠如 各貴客欲裝貨及搭客者請來本行訂定可也提單簽字在禮拜二下午四點鐘截止此佈 四月初九日 三菱公司啓

夜館教習英文

英華書館設在上圓明園路第十號門牌現在本書館西國先生定於每禮拜一二四五等日晚間七點鐘起至九點鐘止教習英國話言文字一切英學皆盡心教授有願學者每人脩膳洋四元就教者請至本館面訂可也 甲九六

寄售

眞奇楠香朝珠十八子珠搬指花件頭方牌零有香末碎料能治肝胃氣痛服之即效此佈 上洋畫錦里陳萬源玉器鋪啓 乙一〇六

英國一品顏料

本行美人牌一品各色顏料由英京李咏士訂晏臣祖傳精製中外馳名巳久與別家不同如貴客光顧寄拆亦可出售無論何色亦可定貨庶不致悞 天祥洋行啓 甲六〇

杭城廣隆呂宋票

英六月份票出售每張六元分半亦可欲蒙信顧諸新指明杭城回回新街小西巷舊坊內隆不致誤特此佈聞 乙[illegible]

呂宋票股份出售

本行出售發財票中彩甚多今因六月票加增彩數每張售洋十二元買者未免限於資本不能多買號頭難已得中故本行現存大票數佰張不欲一人獨發大財創設股份只公司好每票分作六十股出售每十股不同號收英洋二元分買五號亦可其號均於股份單上註明如有中彩照依六月對號單得彩付洋並俾全張半張四開價照大市外埠賜顧請由信局寄買不誤　甲 〇六
棋盤街利和洋行

輿記發財彩開

英五月呂宋頭二彩本號售與天津洋行李星翁頭獎全張上下附彩煙台寶興洋行乍浦伊承訓堂得頭獎者去年英六月票四千三百零二號及今屆次二彩俱係君由本號購得謂絕無僅有難乎君鴻福誰不可限量誰奇遇者光小號多矣
乙 六二一

順全隆洋行售票聲明

茲接五月份對號單本行售出得彩票甚多望諸君速來領洋六月份大票已售出不少七月份票將到即有出售以後月售票如不登報其價悉照大市恐未周知故特聲明倘賜顧指明五馬路順全隆不誤并發兌紅票格外克己此佈　甲 六六

呂宋票

英六月份呂宋大票出售雙張單張四開均可十二元承蒙　賜顧原局帶奉務望指明本號招牌庶不致誤只此一家并無分出兼收得彩紅票格外克己即兌現洋茲將各號招牌登報如左
望平街外國墳對面萬利
棋盤街北首洋屋內必得
棋盤街北首洋屋內致富
棋盤街北首洋屋內運亨通
乙 一〇〇

同得利頭彩四五彩連中

英五月份頭彩本號售出早已指名登報今到對號單查知第一萬二千六百十五號四彩全張售與紹郡安昌鎮李君前得洋一千元又二千八百六十二號五彩一張售與嵊省崔姓並南潯王姓共得洋五百〃其餘着彩甚多不及細錄本號開張未久連月得中大彩雖諸君之鴻福而小號亦叨榮多矣新正惠來對號兌洋為盼
上洋同得利謹啓　乙 一七二一

呂宋大票

今有英六月分大票出售全張洋十二元分半四開照算　貴客光顧請至二馬路九章鎮斑斜對門賜取遠處由局當班即寄也　乙 七二一
富昌行啓

大英醫院新到

蘭桂珠檀各種花露香水花色甚多　口香丸去煙酒腥辣氣味臨時噙化一丸滿口生香異香牙粉洗擦牙齒使堅固潔白可保永無蛀痛等患白玫瑰樸粉搽與肌膚可免生細斑點夏天更宜　清香生髮固髮頭油　各色潤膚香洋肥皂以上各貨均屬新到價廉物美賜顧者請來賜取爲盼外洋涇橋北堍老鋪分鋪拋球塲南首大英醫院藥房謹啓　甲 六〇一

金鷄納霜丸藥

瘧之爲病有一日二日者在少陽之經來則寒熱交作中華醫家往往投以和解若四日兩頭發者本藥房用三陰瘧疾藥入陰經治非便易此症因循日久則百病叢生猶患不堪設想於前本藥房曾製三陰瘧疾藥水凡行海內已屬有年但苦在磁瓶攜帶舟車殊多不便是以聚精會神又製三陰瘧疾丸藥試驗既靈方敢出售此丸功力甚大不可思議凡患瘧疾無論一日二日以及三陰瘧疾照法服之効如應響倘蒙　仕商賜顧者須認明本藥房招牌庶不致悞　甲 一三六
上洋大馬路老德記謹啓

老德記百補鐵酒

夫鐵之爲物産自山中其質既堅且重其性益血和寧陰醫取用浩繁奏功甚速而中國醫家不諳格致工夫不明煅煉法製宜其相棄如遺藥籠一列我今本藥房探奇索隱知鐵之性味補血獨魁於是用物之法不憚勤勞精求奧妙集其氣精法其質精再以極精極貴之品最佳最潔之泉蒸釀鐵酒名曰所浙鴨酒專治一切男婦血症無論勞傷失血咳嗽帶紅日晡發熱勞瘵陰虧氣血並虧本元虛損心浮肉顫頭暈怔忡以及婦女月經不調誤陰耗竭凡屬血虛皆能應驗此係西國名醫所創功効異常照法常飲自然氣體強健飲食加增百病消除有益無損此酒在中華業已各省馳名遐邇咸羨賜顧者須認明本藥房招牌庶不致悞　每日三次每次半蓋匙用開水送飯前服妙　甲 三〇

增彩大票

英六月票全張十二元單張四開均可並收代紅票格外克己倘蒙賜顧請至棋盤街麥闆郎遠處信購原局指明當班面件此佈
元利行啓　乙 六三一

元發大票

英六月大票出售全張十二元分半四開均可仰蒙仕商光顧請至棋盤街北首外埠指明信局原班即奉不悞此佈　乙 〇八一

呂宋票出售

啓者今有英六月份呂宋大票出售每張洋十二元分半四開皆可拆售發買者請來本行購取可也
別發行啓　甲 三〇

新開裕亨綸綢莊

本號自運關東繭綢川紡府綢綿綢紡綢絲巾雜貨開設上洋棋盤街北首坐東朝西如蒙光顧格外克己此啓　乙 六〇二

杭州發財票

英六月大票雙張十二元半張四開均可專收彩票格外克己寓於寶善公司信局內呂宋票號
來得利記啓　乙 〇二二

增彩大票出售

英六月份大票出售雙張單張四開均可復照大市公道無虛同[illegible]新[illegible]南首便[illegible]
天來福啓　乙 一二一

聚德豐呂宋票

本行寄售英六月份票雙張十二元對開四開均可分售兼收紅票格外克己貴客光顧者請至棋盤街北首便是　乙 〇四一

發記呂宋大票

英六月份大票價格外公道就發全張半張四開均可　諸君賜顧請到老旗昌大街平安坊同昌利內便是　乙 一二一

拿能行六月大票出售

本號遷在棋盤街新造洋房專售逐月呂宋票呂宋烟新式自鳴鐘各款洋貨諸君光顧價極和宜永福源　乙 六一二

召賣地皮

徐家匯東馬路南北兩岸地皮五十餘畝價廉出售修商設造繅絲機或蓋遊玩幾園亭樓臺極妙兼水陸路皆便如合意者請至大馬路謙益里謙記帳房面議　乙 四〇

杭城德記分關上海

今有英六月發彩大票全張十二元分半四開照算外埠函購至於大洋巷中上海棋盤街北首兩處不悞　乙 一六一

新開鼎豐呂宋票行

今有英七月票出售每張洋六元分半亦可外埠什商賜顧函購原班寄奉不悞　杭城板兒巷鼎豐行啓　乙 一二三

[illegible]源記洋行呂宋票

英六月大票出售雙張十二元單張四開均可如[illegible][illegible]此佈　乙 [illegible]

元記行

英六月大票出售全張十二元分半四開均可兼收紅票格外克己任上海棋盤街[illegible]賜顧者請[illegible]此佈　乙 [illegible]

遷移

春源綢緞號丁吉昌總庄今移在二馬路禮拜堂北首禮和洋行背後第二家石庫門便是　乙 四三

興記呂宋票

今有英六月大票出售全張十二元半張四開照計遠埠由局寄購請指明拋球塲東首兼收得彩票格外克己此佈　乙 一六二

寧波得發呂宋票

英六月份大票全張十二洋半張四開照算並收遞月得彩票賜顧請至江北岸桃花渡頭鎮源錢庄內得發啓　乙 四一三

無錫三多發財票

今有英六月大票全張洋十二元半張六元分四開三元並收得彩紅票格外克己　貴客賜顧由要舟醫取無悞無錫北門外江陰巷對面源吉錢莊內寄售　乙 二三〇

藥房暫移

本藥房今因翻造房屋暫移至老旗昌背後照舊交易倘蒙士商賜顧仍請認本藥房招牌庶不致誤特此佈知
上海大馬路科發藥房謹啓　甲 〇二

老祥記

英六月大雙張十二元單張四開均可收兌紅票格外克己遠處賜函由信來購原班即奉新指明二馬路九章斜對門　乙 一二一

杭城有利號

英六月份呂宋大票出售雙張十二元單張四開均可兼售老德記各種藥水戒煙藥粉蒙賜顧者請至清和坊大井巷環翠樓斜對門寄局不悞　乙 〇五一

必[illegible]頭[illegible]彩報眞

宋票六月份呂到新彩票報已三千六百二萬上附彩本號售出半張在呂君張倉申君同得洋五百元特此報喜
必得啓　乙 二二一

協記大票出售

英六月份票全張十二元單張四開均可分售是月大票均彩龍多買者該錢往月大有厚望如外埠仕商賜顧請指明本號原班即奉此佈　乙 一〇二

旗昶豫票號

英六月大票出售雙張十二元單張四開均可并二百八十一會普票出售賜顧者務宜指明申北三馬路中激無分出細認圖章以杜假冒　乙 二二一

同發復呂宋大票

英六月份大票出售全張十二元半張四開亦可分售并二百八十一會普票全張三十六元分半四八開均可照算如什商賜顧者請至老巡捕房北首購取可也特此佈聞
上海同發復啓　乙 六一二

四月十一日錢洋行情並匯豐票列左

新會劃	七錢三分五厘一二五
本洋	八錢一分二厘
銀拆	二錢七分
洋息	一錢五分
洋找頭	七錢三分七厘
錢找頭	一千零六十文
貼新	一元五角
卡錢	一百五十三千五百文
英牌	一千一百五十文
銀行現銀票	五先令二辨士三七五
六個月期票	五先令三辨士三七五
商人票六個月期	五先令三辨士六二五

四月十一日進口船禮拜六

海琛	輪船	由寧波	招商局
江寬	又	由長江	招商局
豐順	又	由天津	招商局
海定	又	由天津	招商局
公和	又	由長江	怡和行

十三日出口船禮拜一

江寬	輪船	日往長江	招商局
海定	又	日往燕臺天津	招商局
漢陽	又	往鎮江蕪湖九江漢口	麥邊啓
公和	又	晚往鎮江九江漢口	怡和啓
北籍利	又	晚往燕臺大津	怡和啓
惇信	又	三點半往寧波	太古公司

十五日出口船禮拜三

納格約陵魯輪船		早九點鐘時往東洋專處	三菱公司
上海	又	晚往長江	太古公司

文藝齋新刊書籍出售

王觀察著槐生隨筆每部洋四角談瀛錄幷附中國界圖日本圖四角徐氏再貢註議一角半防海紀略一角半發各書坊發售外埠購取示明住址各信局封寄鋪在上海新北門內穿心街口第八家本鋪發兌乙

松江橋記呂宋大票

今有六月大票全張十二元分售亦可拆收彩票克已現兌別處寄購原班回件西門外日昇昌京鞋鋪便是 乙

分設杭城三元坊廣昌

英六月大票全張半張四開均可分售並收彩票格外克己遠處賜顧原班郎奉 上洋廣昌啓 乙

招人芟草鋪地

茲有跑馬場中間本總西商打球之地其間播處宜平草亦宜短長一律現因出草不佳擬將高低處欲延人除平鋤去雜草另鋪細草如有願意者祈於二十九日下午五點鐘至六點鐘到跑馬場打球處小木房內與董事面問情形定奪也 甲

晏德信啓

敘芳禮記減價烟膏發兌

本園開設在上洋二馬路寶錦里口石庫門內零拆大小洋藥精製淸膏公膏現售中盒格外減價加碎以圖久遠馳名凡 仕商賜顧者須認明本園牌記外埠信局可寄每洋價目淸膏一兩一錢膏一兩九公膏二兩二冷膏二兩五廣膏二兩八小土膏一兩九還灰六成外加平頭 乙

和順六月大彩出售

今有英六月大票出售全張十二元半張四開均可寧波在江北岸新和順分售此佈 上海和洋行啓 甲

日昇長呂宋票

本行自運呂宋六月份大票出售全張半張四開均可倘貴客賜顧請至棋盤街北洋房內外埠原班郎奉此佈 日昇長啓 乙

呂宋票照市出售

英六月份呂宋出售價照大市由信購取原班寄奉兼收紅票格外克己承蒙賜顧決不有悞上洋河南路三馬路口西商福記洋行啓 甲

招領股利

保安公司於仁保險英一千八百八十一年統共生意所有股份在本公司者派第一次二五利每股分洋一百五十二先港以禮拜五十二號分派 諸君有股在內者到期 請到本公司面收可也 甲

英一千八百八十二年五月五號香港於仁保險公司董事謹白

彩豐祥

本行自運英六月分大票出售雙張十二元半張四開均可收兌紅票格外克己申地開設英界老巡捕房北首杭省分設衆安橋竹竿巷口敦裕土棧內嘉郡在江西會館對門厚生土棧內 貴客賜顧妥局寄購可也 乙

上洋天成行

本行專向呂宋國自運捘月發財票出兌英六月增彩大票已到每張十二元半張四開均可分售兼收紅票格外克己外埠局購回件不悞 仕商光顧認明棋盤街口 乙

彙豐和呂宋票

本行自向呂宋專運捘月發財票出售今英六月份大票雙張十二元單張四開均可分售外埠信寄四馬路原班郎奉得彩紅票格外克己 乙

廣豐

英六月呂宋大票出售每張價洋十二元單張四開均可本行今分設棋盤街北廣豐新號此外別無分出外埠信來指明勿悞此佈四馬路廣豐洋行棋盤街廣豐新號仝啓 乙

大德昇號

英六月份大發財票出售全張十二元分半四開均可遠處賜顧由局郵寄專兌紅票逾橋公道法界大馬路中市便是 乙

頭彩五萬員

本行專運英六月份呂門大票出售每張八員價洋對開四開均可此票得中甚易外埠來信指明英界紅廟對面橫街上洋合發來洋行啓 乙

新開鐘表號

本號開設在上洋法界大馬路中市修造八音鐘表各式機器洋廣什貨一應俱全倘蒙仕商賜顧鐘表者立有包票其價格外公道 乙

信義泰白

神效白帶丸

細考婦女奇經八脉一曰衝二曰任三曰督四曰帶五曰陽徵六曰陰徵七曰陽蹻八曰陰蹻此八者皆通流月經環衛保孕不停男人也其帶脉形各束腰拘維百脉假如帶脉一傷即時下白物顏色各殊病名白帶任其淋漓勢必面黃肌瘦氣血漸斷絕陰不生釀成癆怯其中惟有寒熱虛實之外總由帶脉之損今本藥房精製白帶丸藥無論虛實寒熱照法服之自然帶漸減而食漸增形容頓旺氣血並資約及旬餘霍然全愈賜顧者本藥房招牌庶不致悞每日三次每次一粒用開水送下上洋大馬路東首老德記本藥房謹啓 甲

洋傳田南薹露

夫人之胃主化一身飲食分達精脉與血管藉以滋養凡遇偶一定化不分百病從此而生矣即如肝胃氣痛胃壓無味嘔逆暖嘈身慄寒肚痛腹脹兼治心悸心痛患此而藥露獲效者不知凡幾與有藥到回春乙功妙難盡述賜顧者認明本醫院招牌不悞

大英醫院啓 甲

扶陽種子乾健丸

此丸專治男子先天不足房事太過以至陽事不舉腎元虛冷夢遺滑精夜溺頻多及年久便濁頭暈眼花神疲胃弱四肢沉倦步履艱難甚至精枯髓竭妻妾滿前久而不孕者務此丸每日早晚服三錢淡鹽湯送下戒食魚腥生冷則筋骨強健精氣充固益髓壯陽有轉老還童之妙助弱變強之功矣若能常服則受孕易如反掌何患後嗣之入的確屢試屢驗予見此方有功於世不敢私秘但願知我早來斷無老蓋乏嗣之歎也每瓶重四兩實價洋一元另有婦科調經坤順丸與乾健丸相資爲用男女分服陰陽交濟自然之理也每丸洋二角半 還遐齋原舖在廣東分設上洋英老巡捕房對門開張 乙

敎習英文

茲有英國敎師因晚間有暇擬開設學堂收敎英國語言文字自晚七點鐘起至十點鐘止如有願學者請至虹口乍浦路第十八號門牌面議可也 甲

雞籠煤出售

啓者小行今有雞籠煤另躉出售欲買者請來本行可也此佈 馬立師行啓 甲

光緒八年三月二十九日京報全錄

宮門抄○發抄 旨丑道○教職闈○提督鮑 奏為傷病仍未全愈請開缺調理摺子○直督李 奏為請 賞假省親母病摺子○又 奏為恭報永定河凌汛搶護平穩安瀾摺子○浙撫陳 奏遵查知縣被參各欵請 旨革職摺子○將軍崇 奏為委署知縣夾片○大臣桂 奏為恭報到任接印日期摺子○三月二十九日 禮部 宗人府 欽天監 鑲紅旗值日無引 見○灤貝勒假滿請 安○肅王請假五日○六額駙續假十日○禮部奏派覆勘繙譯試卷 派出松溎與廉慶麟祥麟○倉場奏漕船五日回空○召見軍機○發抄 李文敏奏上年被水廬陵等縣懸欵接濟奉 旨知道了欽此○又補用令李紹衣期滿甄別奉 旨吏部知道欽此○又江西省請再停分發 年奉 旨吏部議奏欽此○林肇元 奏為代奏威寧鎮鍾開蘭回任謝 恩奉 旨知道了欽此○又請將委辦湖南黔指局務候補道王彥等先行摘頂勘限查明欠欵奉 旨着照所請該部知道欽此○

○光緒八年三月分教職單 教授廣東肇慶李承瀚高州豢 正諭直隸祁州蘇霖廂黃旗河南鄢城金觀汝霄翀南黃陂袁秀升黃州湖南綏寧譚信燮長沙廣西象州謝濟勳濬州四川邛州張第與叙州俱擧 訓導雲南巧張家珉楚雄歲直隸灤河李秉璋天津山西山陰雷生春解州天鎮尉朝霞平陽廣靈郭士基灤州屯留聶瀛大同河南閩鄉劉去田懷慶獲嘉孫遇開封廣東河源易文灝肇慶四川夾江賈茂重慶羅江楊徽境達川俱擧福建泰寧翁瀚源瓠州筷四川江油呂玉英潼川捺雲南雲南孫爾壽曲靖優 復論廩東陽山陳兆遠廣州擧直隸廣平陳利甲永平拔友徽青陽張森植廬州恩山西鐸縣溫拳關太原恩陝西醴泉甲崑卡興安恩湖南桂東譚吉樹澧州增慈利蔣書成郴州廩鄒東乳源鄧濟照懸州拔河源芝煇廣州擧四川遂寧傳疏秀成都舉雲南呈貢李曁陽大理剛 復訓江蘇江寧闕羅龍淮安廩安徽鳳陽任志錢盛國舉浙江處州盛傳均嘉興歲湖南醴湘籌盤中辰州貢抗陵戴華鉅寶慶彙

○○湖南提督一等子奴才鮑超跪 奏為傷病仍未全愈懇 恩開缺回籍調理恭摺仰祈 聖鑒事竊奴才於正月十八日在天津行次拜發銷假起程日期一摺聲明取道江南沿途訪醫就診乃超程之後由吳至楚一路未離藥餌而舊傷仍形擧動目霧仍未痊消醫者皆云求治愈急見效愈難奴才伏念傷痕作痛尚可勉力支持惟到任以後擧凡接見僚屬閱視兵馬皆須目力用事現既兩目昏花遽難視物恐有未能信心之處與其勉強從公然粉飾于今日不若暫歸靜養以圖報于將來合無仰懇 天恩俯准開缺回籍俾得安心調理一俟病體復元即當趨叩 闕廷求賞差斷斷不敢藉耽安逸自外 生成所有奴才傷病仍未全愈懇 恩開缺回籍調理緣由理合恭摺馳陳伏乞 皇太后 皇上聖鑒訓示謹 奏軍機大臣奉 旨鮑超着賞假一月調理毋庸開缺欽此

○○大學士直隸總督北洋大臣一等伯臣李鴻章跪 奏為近接家信臣母久病不愈籲 恩賞假馳往省視恭摺歷陳仰祈 聖鑒事竊臣母李氏迎養在臣兄瀚章湖廣督署先後已閱十年現已八十有三歲平日氣體尚健自去冬感患便血之症醫診血虧而夜熱未退春初稍愈臣前遣長子經方赴鄂代臣侍奉湯藥頃接來信痰欬時發飲食難以多進老年氣血久虧思予愈切病情增劇臣聞之心急如焚寢食俱廢念自同治九年春閒督師赴陝叩別臣母不見顏色十三年於玆矣報國日長而報親日短今母病久未痊愈中夜輾轉刻難自安相應籲懇 逾格 天恩賞假一月俾臣即乘輪船由海溯江而上剋期馳往武昌省視臣母病狀稍盡烏鳥私忱感激 隆施為有既極仰蒙 皇太后 皇上福庇臣母得見游子歸侍可以調理復原臣當迅速回直以供職守且北洋海防及中外交涉事件並直隸地方政務均關重要應請 簡派重臣來津署理俾無曠誤所有請假省視緣由謹繕摺由驛具陳伏乞 皇太后 皇上聖鑒訓示臣不勝迫切屏營之至謹奏奉 旨已錄○

○大學士直隸總督一等伯臣李鴻章跪 奏為永定河凌汛搶護平穩恭報安瀾仰祈 聖鑒事竊臣前因永定河凌汛屆期當飭該河道游智開督同文武員弁駐工安慎防守旋據該河道稟稱去冬晴暖冰塊尚不甚厚本年開凍較早正月二十四日後節次泮解水長至七八尺及一丈二三尺大溜趨注南岸凡遇頂衝坐灣之處勢頗洶湧如南上之二號十號十一十二號南下之十一號南二之

頭號十一號十五號南三之九號南四之四號十八號南五之十六號南七之西小隄十五號南八上之上三號五號或坍坎近隄或墊埽入永道有潰塌隄帮之處其北上之頭二三四號北二上之六號北上之十一號北四上之九號北四下之十六七號北五之五號北六之十三號埽段亦多蟄陷該河道督率員弁兵夫動用料物搶廂並用蘇袋裝土沉壓隨時實力保護化險為平二月二十日全河冰凌化盡水勢消落蘆溝橋現存底水八尺三寸具稱前來除飭督率廳汛員弁將歲修疏濬事宜實力趕辦以禦伏秋汛漲外所有永定河凌汛安瀾緣由理合循例具陳伏乞 皇太后 皇上聖鑒謹 奏軍機大臣奉 旨知道了欽此

○○浙江巡撫臣陳士杰跪 奏為遵查知縣被參各欵請 旨革職以儆玩泄恭摺覆陳伏祈 聖鑒事竊查接管卷內前撫臣譚鍾麟於光緒七年九月十七日接准兵部火票遞到軍機大臣字寄光緒七年九月初二日奉 上諭有人奏知縣藐法殃民請飭查辦一摺等因欽此遵 旨寄信前來當經譚鍾麟行司確查前咨會護撫臣德馨一體欽遵辦理均未查覆卸事移交到臣復經核案飭催去後玆據布政使德馨按察使孫家穀會詳稱該司德馨於回任後會查得正任諸暨縣知縣劉引之已於光緒五年正月間調省察看卸事係在該司等未經履任之先至光緒 年間該縣職員徐庚光即徐夢賚京控庫胥張葆庭等侵課殃民一案又光緒五年間民人何光亮控趙汝法等黑夜劫殺一案又光緒二年間職員何樊元京控陳敬等擄勒驗詐一案均經各前院行司飭提人証來省審辦或因原告在逃或因要証外出一時未能齊集先後詳咨展限關提在案是以均未審結欽奉前因查奏參該令會營事務邑人積怨一節並未指明實據非委員前往就地審查難期得實當經會委候補知縣將清朔新赴諸暨會同現署縣蒞離義資查得劉引之交卸諸暨縣篆已閱三年小民恩怨多已置之不識博訪輿論尚無貪酷瀆職實跡亦無積怨未釋之人至諸邑民情尚氣好訟甲於通省京控之案亦以多於他處徐庚光等三案情詞不免講擬已奉提省審辦應請由省查核等情稟覆到司該司等伏查該縣劉引之在任之時紳民既無涉案去任以後亦無指摘之詞其為並無積怨已可概見又何樊元京控案內所指驗詐虐民縱子諱盜各節一面之詞不無架聳歷訊何樊元因與其妻陳氏失和成訟糾纏累延細故其女錦姑本係陳氏撫養長成因涉訟後不即交還而何樊元輿張大其詞稱為遭擄牽扯枝節藉生覃詞不無失實現已勒提人証激究虛實應俟飭明覆案詳辦何光亮供向狡執要証宣富實又外出未到勢難依限完結是以咨部展限徐庚光一案原控串匯浮徵亦經訊無其事祇因被控庫胥張葆庭避匿閩省迭奉嚴提未到而徐庚光亦遂藉口狡展未能草率定讞均非無故遲延惟徐庚光案內牽涉門丁徐耀亭徐二亦為應質要証飭據該令稟覆稱已在籍病故究竟是否屬實並無確切証據空言搪塞難保非意存庇護即庫胥張葆庭雖據該令申稱早經革退迭經人告發未能即時獲解咎亦難辭為聲奏參以示懲儆等情具詳前來臣查諸暨縣知縣劉引之被參貪婪縱役各欵既經該司等委員查明均無確實証據應毋庸議至徐庚光京控案內自門丁徐耀亭即徐二及庫胥張葆庭均為應質要証該縣不能即時交解于門丁則稱已病故于庫胥則任聽遠颺以致案延莫結實難辭咎且官聲亦屬平常相應請 旨將正任諸暨縣知縣劉引之革職以儆玩泄而肅官常除仍勒令明查門丁病故確據聲覆核辦暨將京控各案飭司分別限提人証嚴究明確刻日審結另行具奏外合將遵查緣由先行恭摺覆陳伏乞 皇太后 皇上聖鑒訓示再所遺諸暨縣係煩疲難兼三要缺例應在外遴員請補俟接准部覆另行辦理合併陳明謹 奏軍機大臣奉 旨劉引之着即革職餘依議該部知道欽此

○○崇綺等片 再查奉化縣知縣錢開震辦事未能細心自應撤任留省察看所遺員缺除檄委候補通判王爲澂前往署理外理合附片具陳伏乞 聖鑒謹 奏軍機大臣奉 旨知道了欽此

○○奴才桂昂跪 奏為恭報到任接印日期叩謝 天恩仰祈 聖鑒事竊奴才蒙 恩補授馬蘭鎮總兵兼總管內務府大臣當即叩謝 天恩於二月十六日 陛辭後二十二日出京沿途經過燕郊白澗桃花寺隆福寺等處 行宮奴才敬謹查看嚴飭各該管官兵等小心看守二十四日行抵馬蘭峪恭詣 陵寢叩謁畢至馬蘭鎮署二十九日經升任總兵景瑞將總兵並總管內務府關防二顆委員移交前來奴才當即恭設香案望 闕叩頭祇領任事訖伏思 陵寢重地職任綦嚴樹株尤關緊要奴才惟有竭盡愚誠矢慎矢勤凡事認真查辦以冀仰酬 高厚鴻慈於萬一除應管事宜容奴才次第詳查再行具奏謹將到任接印日期理合恭摺奏聞伏乞 皇太后 皇上聖鑒謹 奏軍機大臣奉 旨知道了欽此